中華郵政特准掛號立券認爲新聞紙類

上海畫報

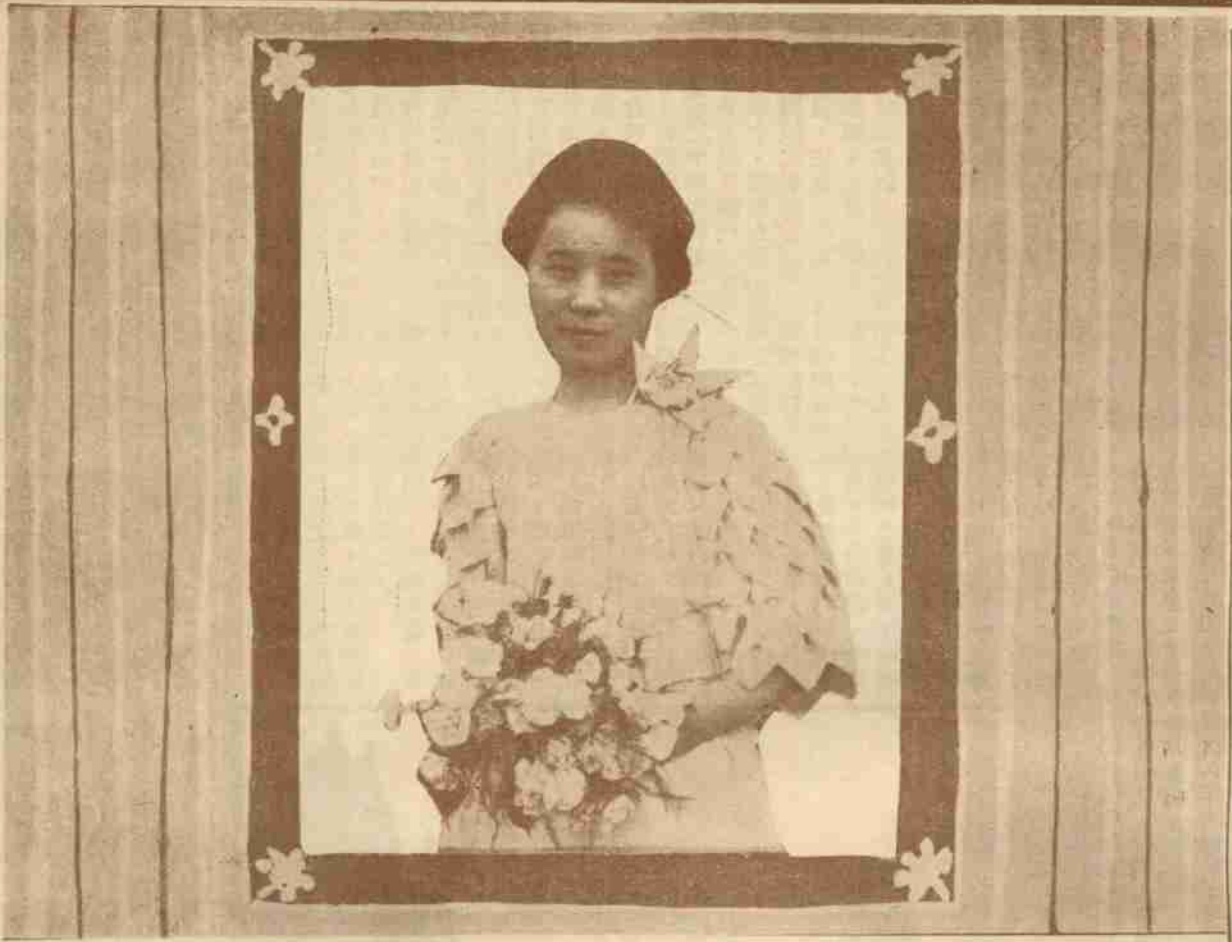

新裝束

音樂家毛月娥女士

第一一九期

本 外

定報價目
每三日出版一張
每張售大洋四分
每月大洋四
三月大洋一元
一角半年二元
二角全年四元
四角
郵費每月
大洋四角五分
（郵票代價一概九五折計算，不滿一元者，及以半分郵票兌換者均不收）

社址上海新聞路大通路口武林里一二七二號

廣告刊例
（新聞圖中）價面議
（新聞中圖）計三十字長十字寬爲一格以中格起碼每期每格洋八元（封面中縫）分格等與新聞間每期每格洋五元（封面）計十五字高十九字寬爲一格以半格起碼每期每格洋六元（後頁）分格等與封面同每期每格洋五元

功德水

諸佛菩薩。能救苦救難。此水亦能救苦救難。無異觀音菩薩淨瓶中之八功德水，楊枝滴處。災病咸除。普濟羣生。功德無量。居家出門。不可不備

（主治）時行瘟疫，霍亂吐瀉，山嵐瘴氣，受暑受涼，肚腹絞痛，四肢血凝，瘸螺吊脚，各種急痧，

（價目）每瓶一角，慈善機關大批躉購，價目格外從廉

上海四馬路中西大藥房總發行（始創於光緒十三年）

本埠南北支號，杭州支號，各埠分號，全國各大藥房，均有出售

益利汽水

爲君消夏之良侶

拂拂薰風炎炎夏日

請飲國貨益利汽水

勝服一劑清涼散

總發行所 百老匯路閔行路口 益利汽水公司

無敵牌之新出品

1 香水精 用六角車料玻瓶外加洋金紙盒裝潢精緻香味濃郁但灑一滴經旬不散每瓶兩元

2 錫花精 潔淨清芬經久不變日用必需生髮去垢每瓶二角

3 三角瓶牙粉 仿照美國方式製成每瓶二角

4 亮銀盒粉 此盒用鋼精製成光爛耀眼內裝茉莉花撲粉附有玻鏡輝撲一經開盒香溢滿房每盒五角

5 纖繪嬌粉 盒上彩印婦女史小影式樣玲瓏可愛內裝無錫白粉香味有玫瑰檀香兩種每盒約一角二分

6 嬌貍牙粉 仿照國式數質牙粉淨爽香甘每盒一角二分

家庭工業社製

趙雲白潤例

壽文 自百元至五十元不等隨時酌定

像贊 八元六元四元不等以字數酌定

碑記誌傳及各類雜文 自百元至十元不等隨時酌定

古今體詩並詞 自二十元至二元不等隨時酌定

各種聯句長聯四元短聯二元

收件處上海各大箋扇店

寓白克路永年里福利公司

新法老手負責根治 花柳病

白濁 新淋用新藥數日即愈久淋用溫熱電機無痛除根淋菌怕用熱此電氣功能殺菌吸收浸潤之病巢恢復後性之屎追治效神速

梅毒 新藥注射六零六保險無痛無後患梅毒有無血液驗查

腎虧 新藥根治

橫痃 X光照射

痔

瘡 新藥斷根 花柳初發僅一部分蘊延全身傳傳妻子故醫者非自科學卩醫學各科之特識決不能正本清源劃除淨盡也竊人留日畢業醫科大學懸任大學醫院醫員江蘇省立醫院醫科行道十五年自信有寸長治毒以除根爲本責他非所計也住院應使老祀子路中和醫院長醫學十廖煥章

上海北河南路進益印務局代印

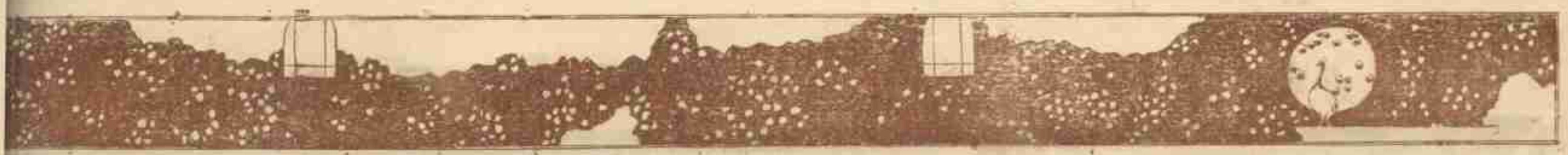

※注意、凡致本報要信件、請寄上海新閘路大通路口武林里一二七二號本報事務所、以免延誤。※

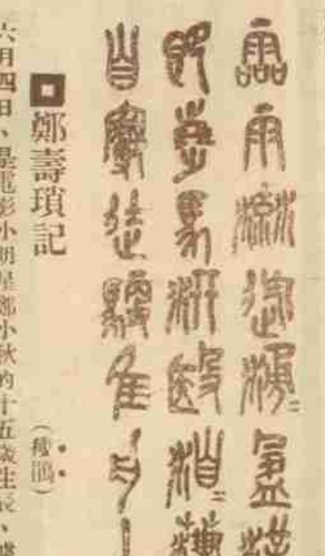

吳昌碩先生石鼓聯

鄭壽頊記

（瘦鵑）

六月四日、是電影小明星鄭小秋的十五歲生辰、據說他們潮州人對於這十五歲的生日最爲重視、叫做甚麼出花園、因此這一天便在明星影片公司舉行同樂大會、老友正秋、以太壽翁的資格、設宴相招、我便同著珍俟、一塊兒看熱鬧去、

同樂會的會場、設在明星攝影場的玻璃棚中、富麗堂皇、布置得像皇宮一樣、宮門横額、大書同樂宮三字、使人連想及於安樂宮、倒像是箇兄弟之宮、宮以內、有演藝台、有跳舞者與演藝者的特座、宮以外、也有幾十隻坐椅、是專爲看熱鬧而關係不很密切的來賓設的、表演時、宮的四周、都把繩子團團閣住、有好多賀客被擋在外、不能入宮、這正如梅龍鎮正德皇帝所謂那箇大圈圈兒中、還有箇小圈圈兒也、

同樂會秩序單、用白紙紅色印、題有『鄭正秋先生文郎小秋君十五生辰同樂會』字樣、封面畫着一艘西洋古船、像名影片「海上英雄」中的大帆船一樣、不知是何用意、我以爲何不畫一箇小孩子走出花園門、比較的貼切些、

秩序單中、除排有京劇跳舞雙簧崑曲粵曲唱春特別遊藝彈詞大鼓本灘戲火影戲「小情人」等等節目外、又排着菜單、我們很虎會會員、主重一箇喫字、不妨照錄下來、也好教這晚沒喫着的饞涎垂涎、『黃豆菱雞丁湯、老色燒鯧魚、生煎明蝦、捲筒冷雞、什錦菜飯、奶油伊府布丁、水果咖啡』菜爲大西洋包辦、至少二三百客、我們以爲這樣的洋洋大觀、決沒有好菜喫、那知風味極好、完全出於我們意料之外、這臨時的餐堂、面積不大、餐桌排成川字式、喫客太多、不能一次喫、因此分成幾班、一班喫到布丁、椅後早有人等着候補、在下徵得補上了丁慕琴的缺、列入第三班、沈誥和珍俟也補了缺、和我同坐一起、喫喝談笑、頗不寂寞、我們戲稱前一班喫完而去的、叫做畢業生、我們後來的、只能說是插班肄業生罷了、包天笑程樹仁施濟羣潘毅華唐世昌諸君來得遲些、都列入第四班、我們畢業時、他們還在讀第二課老色燒鯧魚咧、

這晚所見的明星、有穿白色半西服的王漢倫、淺灰色軟緞衣裙的宣景琳、披雪白薄肩紗的趙靜霞、綠半臂粉紅衣的龐素貞、繡花白旗袍的許飛瓊、截髮戴西帽的楊愛立、還有一位相面先生而兼電影明星的菱濤女士、穿着黃色衣裙、和一位出髭鬚的老先生同來、菱濤只喫了二三道菜、便拋下了那位老先生、和湯筆花一行人周旋去了、其餘的明星、我因沒有走進那小圈圈兒、因此也沒有看見、

這天鄭正秋太壽翁很忙碌、身體似乎更瘦小了、他的大胖兒子小壽星小秋、穿了一件淡青色花香網夾袍子、胸口佩着一顆金星、跳來跳去、十分高興、

九點半鐘時、台上大唱其京劇了、我因要趕譯一篇毛柏桑的短篇小說、供紫羅蘭雜誌之用、因便急急的拉了珍俟同走、而張光宇和丁慕琴恰從小圈圈兒中鑽過了京劇出來、我們便一塊兒走了、

南京五卅週年紀念會中之女學生

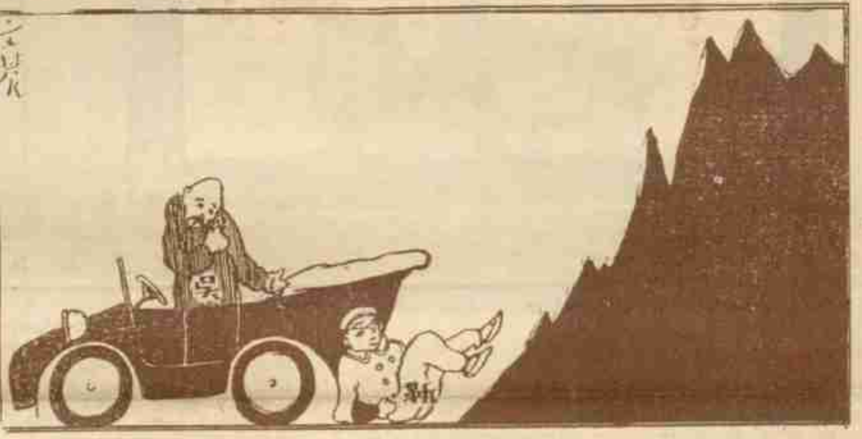

高山已過、對不起、用不着你了

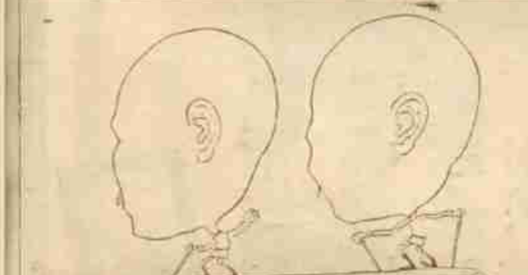

頭大身小當心跌交

梅鑑琴白記

（紅裙）

讀者諸君、或亦疑我標題之不可解乎、試一檢前數日之報紙、非載有梅鑑琴白之啓事、略謂『汝若不返、是適累余、諸事已允商量、望見報速歸』云云、驟視之、似無甚異點、不知個中實有一段婚姻祕史在也、

梅爲某報駐蘇經理之女、與綢肆之夥友名琴者暱、初、梅父本寒素、會某報主者見其女、驚爲絕艷、有委爲意、梅父頗知之、言詞間即微露願結朱陳之好、主者大悅、遂與秦晉、更畀優缺、而爲各地分館查賬、每月入頗豐、加以梅父善居積、不數年、成小康家矣、築紅樓五楹於閶亭之內、然能者多勞、梅父居家時、月不過三四日、而渠母又染芙蓉癖、於是家庭瑣事、胥委之梅、時梅猶就讀某女校、早出晚歸、坐自備之車、過觀前之街、琴方供職某肆、日見梅招搖過市、怦然動乎中、乃俟其將來時、鵠立門外、候其蒞臨、向之心招而目挑、不數日、梅果報以倩笑、又一日、琴正恨驪輪無情、不容少留、而梅忽婀娜其來、琴如獲至寶、倍獻殷勤、梅亦青睞有加、如是以漸、遂由買賣而至於戀愛矣、雖然、逆旅非久安之策、梅琴乃思所以安之之道、梅卽進言於母、謂我家祇有三四人、居一二楹已足、盍不以餘屋出租之、旣免寂寞、又得貨值、夫豈不佳、母韙其言、於是揭櫫市張、琴已就租矣、蓋彼二人因先議定者也、渠母則除一燈一榻而外、餘所不問、二人得鶼鰈雙飛、樂其晨夕者、半由此也、不意魚水方歡、變故忽來、則乾宅已定某日結婚之丹帖、赫然呈於眼簾、琴大戚、以爲佳人終屬沙吒利矣、梅曰無恐、儂自有妙法也、琴詢何之、曰幽小姐可逃、我不可逃乎、琴曰、然則何以處我、曰偕耳、乃密議偕遁之策、梅謂若一旦同走、則人必疑及、不如我先至某處、詭言至戚串許、待一二日、然後汝來、庶人不致疑與汝偕行也、琴以爲善、遂行、孰知事有出人意料者、梅去未半日、渠父適自白下來、擬商酌婚事者、見女出不在、卽遣人至梅所言之戚家、促之歸、戚言未曾來、猶以爲或至同學處、迨晚當歸、夕陽既墜、人影猶杳、乃遍蹤之、迄不可得、始稍稍疑、召諸奴嚴詰有知小姐何往者、一奴之子才六七歲、應曰、故聞小姐言、謂將與某同逃、恐不密、特先行、詢何由知、答渠言時、予適在旁嬉戲、故得聞之、時琴外出酉未歸、梅父俟之返、執而鞫之、一訊而服、即遣騎四偵、則已杳如黃鶴矣、疑琴言妄、然琴固堅稱確、則又無從知已、無奈、乃登報通告、署以琴名、冀珠還劍合也、而琴則暫爲梅父所監視云、

京華之花

左玲瓏 右七色虹

大新舞台之黃氏歸周

（舍予）

白玉崑有一齣拿手好戲、叫什麼反五關、海報上有時貼着父子交兵、戲單子上又寫着奪妻恨黃氏歸周、其實這是一齣戲罷了、我現在所說的黃氏歸周雖不是白老板的戲、卻和他多少有關係、黃是黃玉麟、周是周信芳、黃從鯉貓裏出來、進了大新、周忽然喪偶、（指戲台上和王靈珠拆辦而並非像拂塵先生眞死脫家主婆）白玉崑便把他拉『進去、叫黃氏和他配作對兒、這差不多也算白玉崑演黃氏歸周了、王靈珠若是在一旁唱起奪妻恨、倒也是一齣現成好戲呢、

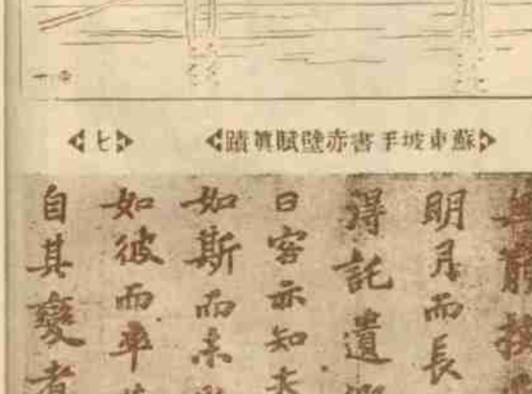

無窮挾飛仙以遨遊抱明月而長終知不可乎驟得託遺響於悲風蘇子曰客亦知夫水与月乎逝者如斯而未嘗往也盈虛者如彼而卒莫消長也蓋將自其變者而觀之則天地

蘇東坡手書赤壁賦眞蹟（七）

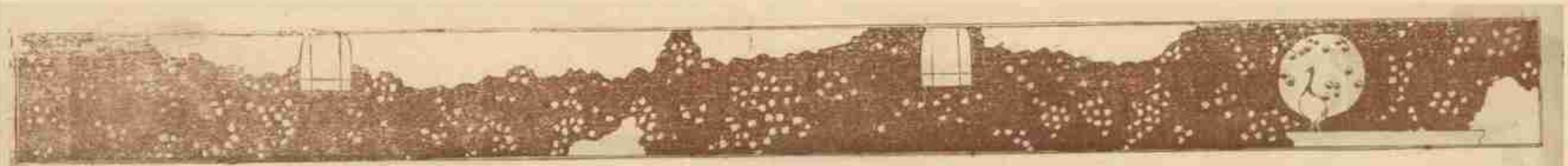

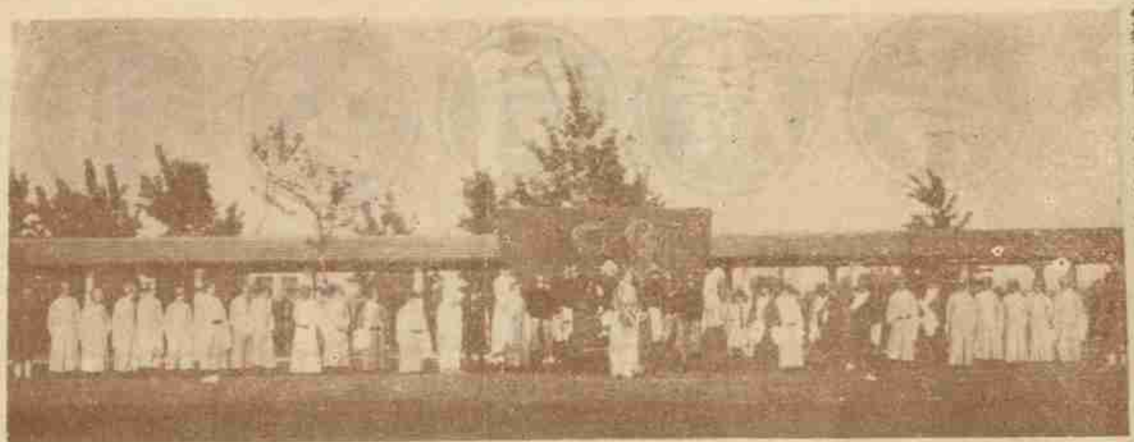

▲聖美麗女校表演之唐明皇與楊貴妃▼

▲公振攝▼

■飛行雜話（炯炯）

此次荷蘭飛行家來滬奏技、時間最長、（聞爲一個月、）爲前次所無、係由益利汽水公司訂約聘請、聘金爲一萬圓云、

環歷上海飛行一次、納費二十元、聞此費益利公司每客祇得手續費七角五分、餘則爲飛行家享有、至散傳單、以南洋煙草公司費最巨、九福公司費最廉、亦七百兩、散放時、一次必須投下百餘紙、少則飄舞空中、不能着地、且皆黏貼機翼之上矣、

滬上婦女界、對於飛機、作熱烈盛大之歡迎、乘機遊行者、已成普通之事、孰謂吾國人無冒險性哉、某君親詢某夫人、對於乘機之感想何似、曰、猶覺如坐快汽車、惟風力過巨、有『喫不銷』之感耳、風大喫不銷、遂成爲乘客口頭之流行語矣、

京滬飛行、倡自張學良、時勢推移、迄未舉辦、遂致津浦道阻、羣集外舶、國人航業僅沾其餘瀝而已、假使飛機貫通、交通便利、挽回權利、詎有涯涘哉、

■我國關於報紙二大發明之一（中）（戈公振）

但據唐風樓金石文字跋尾云、『秦瓦量乃濰縣陳氏所藏、以前金石家所未見、文字佳絕、每行二字、每四字作一陽文範、合十範而印成全文、每範四周、必見方郭、觀此知古代刻字之術、發明甚早、近人考中國經籍、雕板始於五代、不知三代時已有雕字也、』則活字板之濫觴於秦、又覺信而有徵、後此活字有瓦燒者、有金屬鑄者、有木刻者、清初爲印圖書集成及四庫全書、曾刻銅字木字至十餘萬枚、謂之聚珍板、尤爲我國活字印書之盛舉、歐人嘗以文明開山始祖推德國顧騰伯 Gutenberg 而不知顧之發明活字、且後畢昇五百年也、

印刷爲我國傳入歐洲技術之一、西籍多言之、美人 Carter 所著 The Invention of Printing in China、紀之尤詳、特節譯如下、

歐洲經過黑暗世紀以後、乃與東方之舊文明相接觸、新思潮澎湃於歐洲之十四世紀、火藥指南針與黑死病、皆從東方輸入、而較西尤爲重要者、爲紙之進步、在十四世紀之初葉、紙之材料稀少、乃由西班牙或大馬司克 Domascus 輸入歐洲、

歐洲智識的生活既脫離黑暗世紀、乃入於光明、於是對於印刷之需要、自然發生、從種種事實上研究、中國却供給許多此項材料、吾人可下一斷語、即印刷最初的動機、係由中國而往歐洲、

當時道路業已開通、蒙古之勢力又極大、由猶弗拉底河 Euphrates 與華爾家河 Volga 達於太平洋、在此開放後交通時代之末尾、歐洲之木刻、方始萌芽、

若考察印刷品自身所用材料、技巧及其共有的性質、可信開放後交通之結果甚大、紙固爲中國之材料、所用墨汁與中國相同、方法亦與中國無大異、且印刷只在紙一面、

▲百扇圖三▼

▲名伶王瑤卿繪▼

■周年紀念號數之聲明（編）

何謂周年、本報以十四年六月六日誕生故也、惟本報月刊十紙、周年應得百二十紙、今祇百十八紙、何故、曰倚虹於新年號之前、缺二紙、愚等接辦之時、整理簿籍、缺二紙、幸於陰歷新年、打破休刊之慣例、照常發行、得二紙、故先後祇差二紙耳、本報今年擬於國慶元旦發行特刊、以彌此闕陷、用爲聲明、以祛誤會、尚乞鑒諸、

▲聖美麗女校表演唐明皇與楊貴妃時之幕後▼

▲公振攝▼

◁漢之剷木▷

◁古之活字▷

◁張織雲寫真▷

◁民新公司之王潔冰清▷

▲勘誤 周年紀念號、戈公振先生文中插圖漢之帛書倒排、王西神先生詩牽嚴誤植華麗、李浩然先生詩閑園誤閑閑、合亟勘正、並對三先生及閱者道歉、

蕩兒（三十九）

冷血

到了明日起來、二郎清醒的頭腦、自謂天人交戰、天理早戰勝了人欲、早餐之後、便往南芝公司中、處理事務、不料愛蓮姑娘却又差人送信來、愛蓮的信上、說的是、

今朝湖冰已堅、以前所約滑冰之游、正當其時、乞於今日午後二時同往、在家相待、 愛蓮

二郎接了這信的時候、拆開信來、便看見了美麗的信紙、活潑的字畫、心中便覺躍躍的跳動、看了信後、便又觸着了昨夜的思慮、自己心中打算道、去的好、還是不去的好、倘然去時、一時不能把持、墮入情網之中、昨晚所慮的種種危險、豈不可怕、倘然不去、這兩日來、我已冷落了愛蓮了、豈不更使他難堪、想了一想、便決定了祇去這一次、諒也無妨、便將公司中事、略略處置、到了二點鐘前、出了公司、走向南芝家來、將近門口時、見愛蓮早已等在門外、身上穿着青色的滑冰衣服、下邊穿着短裙、脚上一雙軟皮的靴、面上白色的毛皮帽、輕盈俊俏、十分好看、二郎和他招呼以後、便叫道杜蘭在那裏、杜蘭便在裏邊答應道、我在這裏、手中攜着做絨線的活計、走了出來、二郎道、你爲什麼還沒預備、杜蘭道、我不去、我又不會滑冰、二郎道、你便不滑冰、一同出去走走、杜蘭道、我不去、二郎道、你老是守在家裏、怎麼是好、杜蘭道、我真的不去、我在家裏、預備着茶、等到五點鐘時、一同喫茶、你們去罷、二郎道、那麼我們總在五點鐘前回來就是、說罷、便和愛蓮二人並肩走了、心中不免又動了一動、回轉頭來看時、祇見杜蘭還在門口、揮着白巾、送他二人、

大加利公司廣告

北京路壽聖庵對面

本公司主人平素研究中西食譜。注意衛生。對於各種點心宵夜。遠近名廚。凡有一技之長。平日雇用試驗。賞識殆遍。茲爲男女來賓宴飲酬酢起見。在北京路貴州路西首。創設本公司。安排雅座。廣延各埠名廚。一獻技能。如無錫船菜。中外點心。川粵京蘇大菜。喜慶筵席。自早晨八時起。夜間十一時止。即堂館西崽。亦皆和藹小心。格外周到。且備有西式男女厠所。清潔異常。電話叫菜。亦可照送。擇期開幕先此奉聞。

太平洋畫報

大規模之定期刊

本報爲海上文藝界聞人韓嘯虎舒舍予秦立凡丁光燮合編現定月出一册全書用上等道林紙銅版三色版雕版等精印都六十餘頁圖畫與文字並重執筆者俱一時知名之士籌備以來業已匝月同人等爲愼重起見於選材印刷方面不敢草率從事以求完美創刊號定於六月五號出版每册實價大洋二角五分

第一期內容有：

文字　長短篇小說筆記詩詞劇談約二十餘則著者爲張丹翁　包天笑　王西神　程瞻廬　程小青　蘇少卿　劉豁公　范烟橋　顧明道　沈家驤　黃轉陶　趙眠雲　鄭逸梅　舒舍予　秦立凡　韓嘯虎等

圖畫　三色版李毅士貴妃出浴圖一幀並　龐亦鵬　黃文農　張光宇　錢東生　顏文樑　黃覺寺　胡粹中　朱士傑　胡澗石　秦立凡諸作品　又國粹畫有北京名票友陳彥衡畫山水　海山名士劉公魯畫雷峯　韓嘯虎畫老人等作品另有電影明星名伶名妓等照不及備載

本報之特色

特色一　本報不惜工本每期封面後第一頁用三色版精印時下名畫家作品一幀色彩鮮明與眞跡不爽毫髮並用顏色卡紙裱底美觀異常可備閱者諸君配架懸掛

特色二　本報於選材非常審愼每期所列登電影明星暨時事名伶名妓等照片均爲外間罕見者

特色三　本報爲愛閱名家文字作品者起見每期除短篇等作外再刊登名貴長篇小說多種第一期起特請名小說家程小青著偵探小說黑去客程瞻廬著社會小說東風吹夢記愛閱二程作品者必以先覩爲快

特色四　本報裝訂方面力求精美封面用色卡紙精印圖案並請文學大家王西神先生題字不同凡俗非常雅馴其他種種優點限於篇幅恕不詳述

預約價目

半年六册大洋一元三角　全年十二册大洋二元五角（以上本外埠一律郵費在內）

本埠定報代理處　南京路巡捕房間壁上海美術供應社

外埠定報請直接向本館接洽（定報單函索即寄）

館址　上海南城都路一二五號

電話　西三五二一號

奉請愛國同胞購用國貨香皂以塞漏卮

五洲固本　中華興記

香皂　藥水皂　家用皂

原料純潔　香味悠久　擦面洗身　有益皮膚　洗滌綢棉　保不褪色

總發行所　上海四馬路　五洲大藥房

各埠分號及各大藥房洋廣貨店均有出售

江逢治博士監製良藥

治白濁不可妄用注射方法，否則毒氣上攻，爲害不淺，惟有江逢治博士所製之**白濁丸**能利小水，能殺雙球菌，又無刺激性，不致傷害腎臟，實爲內服斷根良藥，毫無流弊，凡患淋濁者，亟宜購服，

白濁丸一元　專治肺癆藥水二元

久淋藥水一元二角　潤肺咳嗽藥水一元

淋濁片一元　百補強身血二元二角

淸毒片一元　風濕骨痛藥水八角

痧藥水一角　肝胃氣痛片八角

保喉糖片六角　麥精魚肝油一元

上海北京路北首四川路A一三四　江逢治化學製藥公司發行

▲各大藥房均有出售

▲直接函購不取寄費

合組醫院

本醫院由德國最有名望最有經驗男女醫學博士廿二位組織大規模之醫院分治心臟脾胃牙耳眼鼻肺癆傷寒花柳接生小兒婦科一切內外疑難諸症各有專門各診其症備有鐳電X光人造太陽燈等治療收效神速更由諸博士發明新藥數種（一）專治身體虛弱返老還童（二）專治男女久不生育（三）專治花柳各症極有效驗華人診視請有男女繙譯毫無隔閡陽曆正月一號起門診二元院內不售藥上午八時起下午八時止

合組醫院　上海漢口路十號　電話中二二四一